AVON TUUR CLASSICS

NO 18106

70 CENT BELGIE 10 FR

MAGNUS DE ANTI-ROBOT MAGIËR

DE ANGST-AANJAGERS

griezelig is de manier waarop dr Noel met zijn jeugd-bende een einde wil maken aan het gebruik van robots...

MOT JE NOU SIEN GOSSIEPIETJE TJEETJE ... ze zijn het in dit geval eens ... ZO'N RARE SNIJBOON HEBBEN ZE NOG NOOIT GEZIEN !

METAMORFO de STOFWISSELMAN

HIJ KAN 1000 EN 1 VORMEN AANNEMEN EN BELEEFT DAARBIJ DE IDIOOTSTE AVONTUREN

verschijnt maandelijks in de serie SUPER COMICS

70 CENT
Bfr 10

AVONTUUR CLASSICS verschijnen eenmaal per week.– Copyright (c) 1969, 1967 by Western Publishing Co.Inc.- Een uitgave van CLASSICS NEDERLAND N.V. in samenwerking met Western Publishing Co.Inc.,Racine, Wisconsin, U.S.A.– Alleenverkoop in Nederland en België: N.V. Uitgeversmaatschappij CLASSICS NEDERLAND, Energiestraat 29, Postbus 28, NAARDEN.– Printed in Poland - 1969.

MAGNUS, de anti-robot magier

DE ANGST-AANJAGERS

Om het hoofd te bieden aan een gruwelijke dreiging van vreselijke angsten en monsterachtige fantoom-robots, maakt Magnus gebruik van een illegale koploze robot.....

Hij doet een wanhopige poging om North Am van de ondergang te redden en zichzelf te verdedigen tegen valse beschuldigingen, maar stelt zichzelf daarbij BUITEN DE WET...!

STRIJD CLASSICS, episodes uit de 2e wereldoorlog - 50 cent

Maar-tegen-een-wellicht-nog-zwaardere-beschuldiging-hebt-gij-u-nog-niet-verweerd....-dat-gij-de-ENIGE-MENS-in-heel-North-Am-zijt-van-wie-noch-de-geboorte-,noch-de-opleiding; noch-de-identiteit-geregistreerd-zijn-in-onze-Burgerlijke-Stand!

...En-dat-gij-geweigerd-hebt-psycho-sonde-ringen-toe-te-staan,-die-kunnen...-

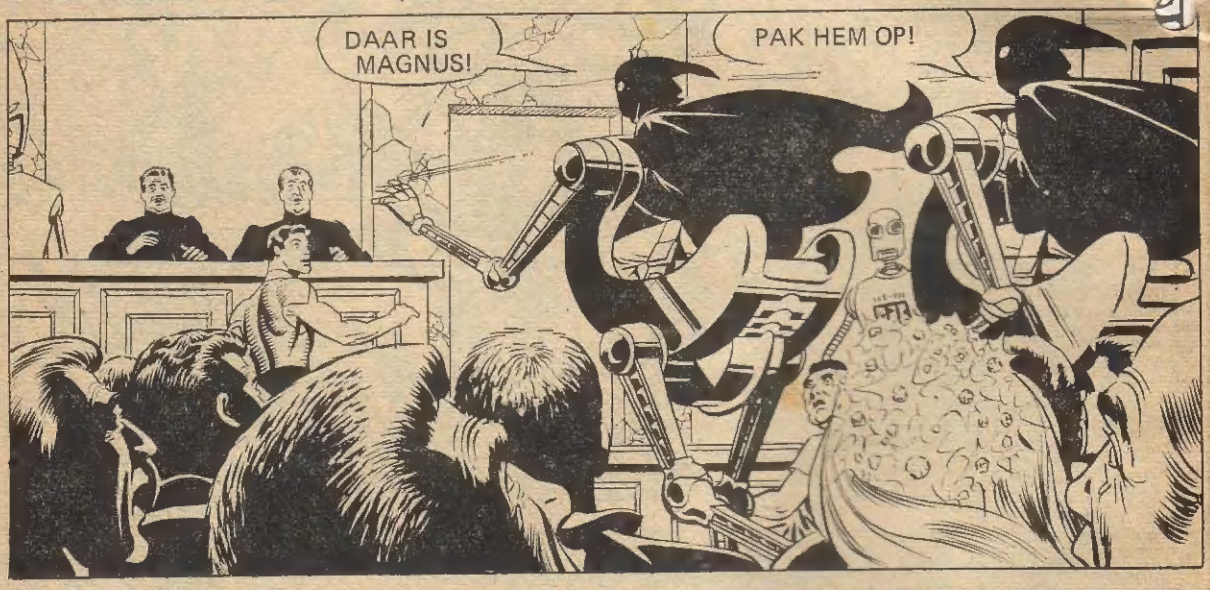
DAAR IS MAGNUS!
PAK HEM OP!

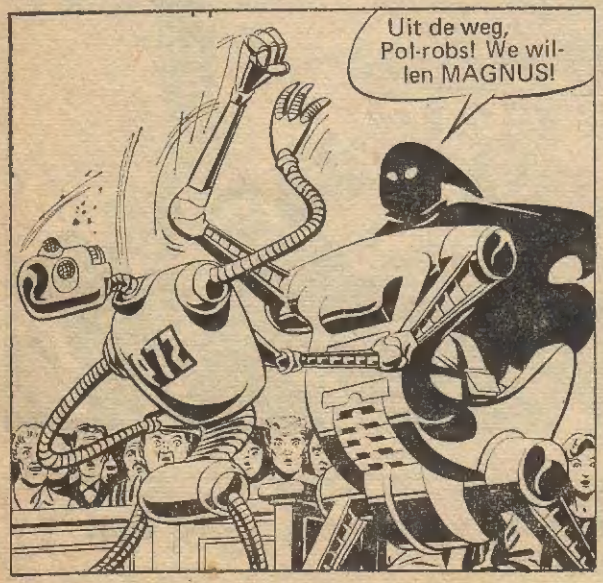
Uit de weg, Pol-robs! We willen MAGNUS!

We hebben 'm! WEG nu ...!
HALT! Het-is-mensen-verboden koploze-robotrompen-te-bedienen-via-direkte manipulatie!
WAT...?

ZE HEBBEN MAGNUS! WE MOETEN HEM HEL–PEN....VLUG!

Stop! Laat me los, of ik....
WACHT, Magnus! Je begrijpt niet dat.....

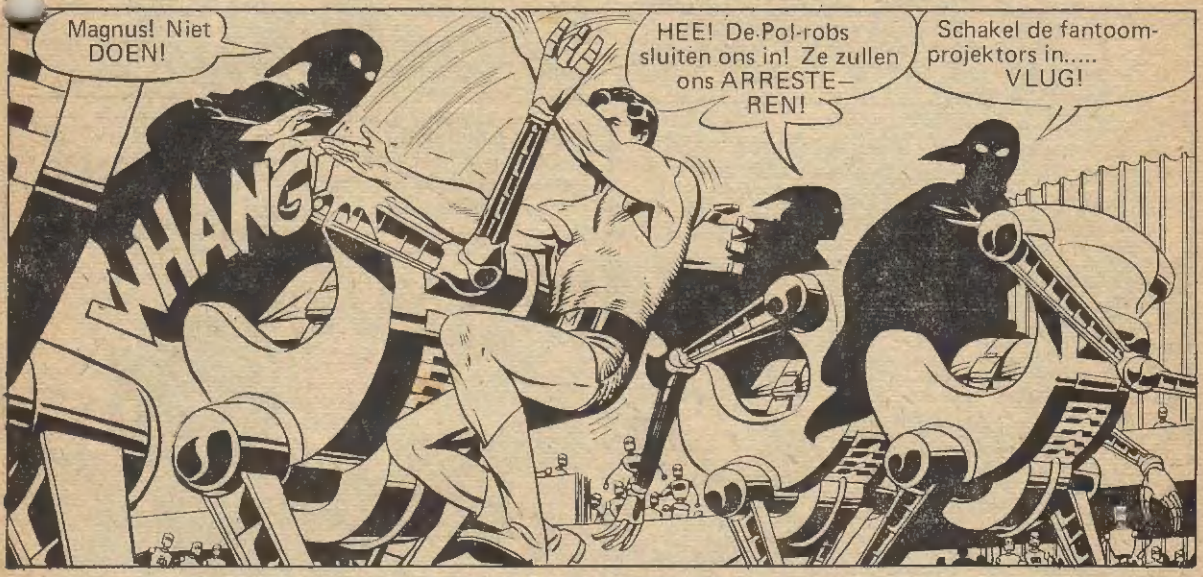
Magnus! Niet DOEN!
WHANG
HEE! De Pol-robs sluiten ons in! Ze zullen ons ARRESTE–REN!
Schakel de fantoom-projektors in..... VLUG!

Onze eerste kans om ze 's echt te probe-ren....
Ik hoop dat ze het DOEN!
Maar....die stèmmen....! Ze komen me bekend VOOR---!
CLICK!

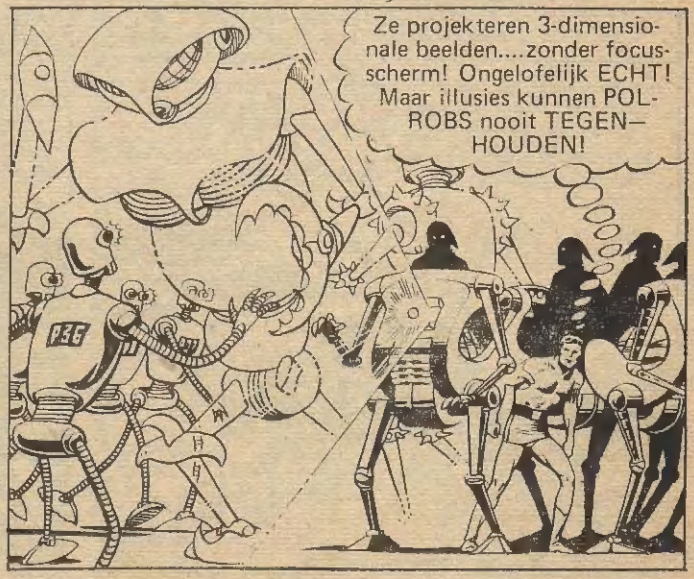
Ze projekteren 3-dimensio-nale beelden....zonder focus-scherm! Ongelofelijk ECHT! Maar illusies kunnen POL-ROBS nooit TEGEN–HOUDEN!

VRESELIJKE ANGSTEN TEISTEREN DE ELEKTRONISCHE BREINEN VAN DE POL-ROBS, EN ZIJ DEINZEN TERUG VOOR DE PSYCHISCHE SLAGEN VAN DE FANTOOM-ROBOTS.....

De apparaten werken uitstekend!

ANGST! VREES!

Die monster-robots zijn maar een soort FILMBEELDEN....maar hun KLAPPEN zijn wel degelijk ECHT.....tenminste voor de Pol-Robs! Iets totaal nieuws....iets vreemds....!

ANGST! TERREUR!

Onze schilden doen het OOK goed! Ik voel er maar een heel klein beetje ANGST doorsijpelen!

Ja....maar het is niets vergeleken bij wat die Pol-robs te verduren krijgen! Ze gaan er dan ook VANDOOR!

ANGST

Onze fantomen en angsten zullen de Pol-robs achtervolgen tot ze uit het gezicht zijn!

En intussen kunnen wij 'm SMEREN!

Ga met ons mee, Magnus!

PAS OP! In de rechtszaal hadden jullie me bij verrassing te pakken! Maar probeer het nu NOG 's!

MAGNUS--- NEE!.... Wij willen je alleen HELPEN!

We moeten hem vertellen wie we ZIJN!

Hallo, Magnus!
VERRAST?
DE.....DE OUTSIDERS!
We MOESTEN je wel te hulp komen! Anders had het Hoogste Hof je veroordeeld tot het ondergaan van een verplicht geestelijk onderzoek!

Maar moesten jullie daarom zo'n idiote STUNT uithalen...? Ik dacht dat jullie verstandiger waren! Er hadden wel DODEN kunnen vallen door de manier waarop jullie de vreselijke kracht van die robots ontketenden! Snappen jullie dat dan niet...?
Maar... MAGNUS----

Jullie WETEN dat direkte kontrole van zo'n robotromp door mensen absoluut VERBODEN is! WAAROM doen jullie dat....en vanwaar die VERMOMMINGEN.....?

We willen ons niet langer door robots laten ringeloren, Magnus!
We zijn lid geworden van de ROB-RAMMERS, en we hebben 'n GROOTSE LEIDER!

Er zijn al vijfenvijftig leden! Bereid om van leer te trekken tegen de tirannieke ROBOTS!
En ook om DIE reden kwamen we je halen! We willen graag dat je kennismaakt met de Rob-Rammers.....en DER FUEHRER ontmoet....!

DER FUEHRER?!? Zo werd vroeger een Duits DICTATOR genoemd! Hmm.. daar wil ik toch het FIJNE van weten! Het Hoogste HOF zal nog even geduld moeten oefenen!

Goed, jongens! Ik ga mee! Welke romp-rob kan ik nemen...?

Onder het projekteren van fantoom-robs en psychische angst om aan arrestatie door de Pol-robs te ontkomen, duikt het vreemde groepje diep in de mijlenhoge stad.....

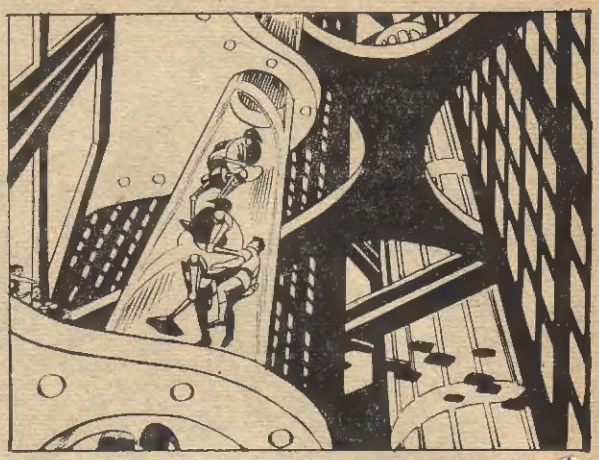

Op het oude, allerlaagste niveau van de stad gekomen, betreedt het groepje het overwoekerde parkeerterrein van een sportstadion uit de twintigste eeuw.....

Ik voel.... Vreemd..... Wat...?

We zijn in de ZONE VAN DE ANGST! Een grote projektor legt continu een zwak angstveld om het hoofdkwartier heen! Ieder mens of robot, die daar niet tegen gepantserd is, voelt zich heel naar en misselijk worden....en maakt dat hij WEGKOMT....zonder te weten WAAROM!

We zijn nu door die angstzone heen! Hier, Magnus, doe liever ook zo'n mantel met kap aan! Vreemdelingen zijn daarbinnen niet welkom!

We moeten zo onopvallend mogelijk binnen zien te komen! DER FUEHRER wil namelijk niet dat de rij-robs....

....buiten het stadion men! Maar dat hebben we voor JOU geriskeerd, Magnus!

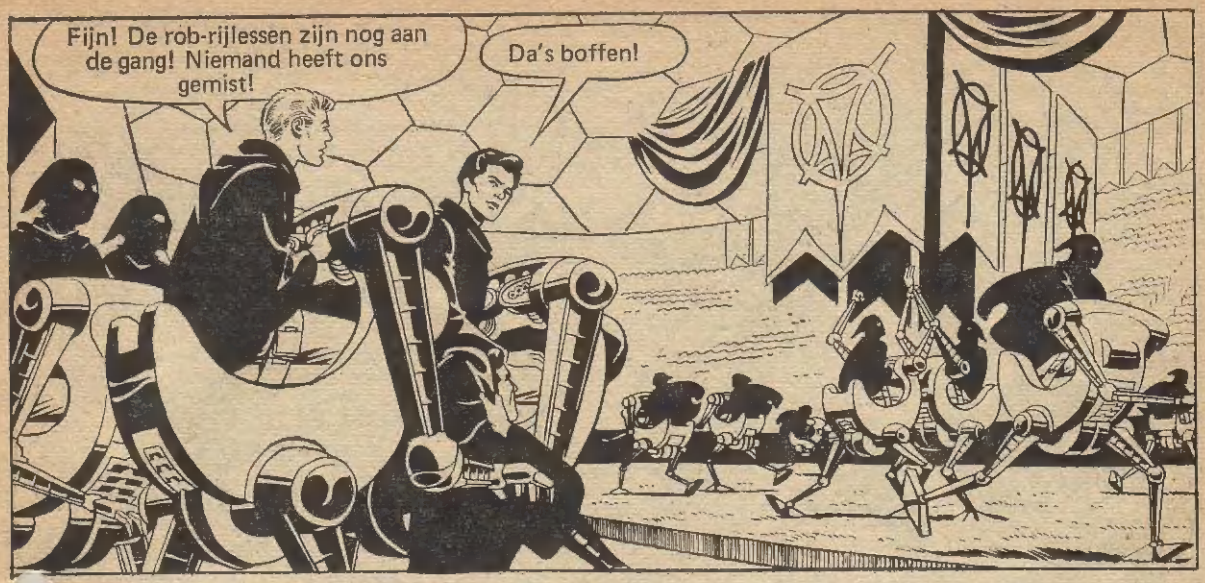
Fijn! De rob-rijlessen zijn nog aan de gang! Niemand heeft ons gemist!
Da's boffen!

En dat is tevens het EERSTE woord dat je hebt gezegd, Merf! Wat zit je dwars?
Ach.... hij VOELT er helemaal niks voor!
Hij wil niet vechten voor een goede zaak!

Die hele Rob-Rammers beweging is WAARDELOOS, Magnus! Die rare FUEHRER heeft iedereen helemaal GEK gemaakt! Niemand kan nog normaal DENKEN!

Einde van de rijles! Dat is het sein tot verzamelen!
DER FUEHRER gaat ons zeker toespreken! Kom mee!

Ze zijn allemaal JONG.....TIENERS.... dus gemakkelijk te beïnvloeden en hunkerend naar aktie! Ik hoop dat ik het MIS heb....maar dit zou wel 's heel GRIEZELIG kunnen zijn.....

Onze tijd is GEKOMEN, Rob-Rammers! We hebben onze rij-robs nu onder de duim en we hebben geleerd om vreselijke angstgolven en monsterachtige fantoomrobots te projekteren! We zullen geheel NORTH AM nu ZO'N afkeer van ALLE robots inboezemen, dat de stad IN OPSTAND ZAL KOMEN EN ALLE ROBOTS IN DE VUILVERNIETIGERS ZAL GOOIEN!

DER FUEHRER!

DER FUEHRER.....!!

HEIL!! HEIL!!!!

Zo-zo....dr. LASZLO NOEL.... Hij is teruggekeerd....onder een ANDERE NAAM.....!

Hoe lang..... oh, hoe lang nog moeten wij zuchten onder het ondragelijke juk van die metalen tirannen, die langzaam maar zeker al onze levenssappen wegzuigen...? Ik zeg, dat het NU de tijd is om TOE TE SLAAN..... om North Am wakker te schudden.....om iedereen te tonen hoe FATAAL robots in werkelijkheid voor de mensheid zijn!

Het doel heiligt de middelen! NU moeten wij door de straten stormen en onze monsterfantomen angst en paniek laten zaaien! Onze vijanden....de ROBOTS... zullen daarvan de schuld krijgen!

HEIL.....HEIL!

DER FUEHRER!

WIJ VOLGEN U! JA..... HEIL!!

VERNIETIG ALLE ROBOTS!

NEE!

METAMORFO, de stofwisselman die zich gemakkelijk aanpast - 60 cent

GA OPZIJ... zei ik je toch...!

WHAM!
POW!
Bij ELKAAR blijven, jongens.... 't Is de ENIGE kans.. om Magnus.... te HELPEN...!

OPHOUDEN! Onmiddellijk! Ik wil niet dat jullie met je domme geruzie mijn grootse plannen torpederen! STOP, zeg ik jullie!

ROB–RAMMERS! BESTIJG JULLIE RIJ–ROBS! HET IS NU TIJD OM ANGST EN PA–NIEK TE ZAAIEN EN ERVOOR TE ZORGEN DAT GEHEEL NORTH AM DIE VERFOEILIJ–KE ROBOTS GAAT HATEN! IN DE AANVAL!

Gaan we met ze mee...? Magnus heeft misschien wel gelijk, maar we MOETEN iets tegen de robotdreiging ondernemen!
Gaan jullie drieën mee om te kijken wat er gebeurt! Ik blijf hier....om te zien of ik Magnus kan hel-pen---
GOED... dan gáán we!

KORT DAAROP---
VOORUIT, ROB-RAMMERS!
WEG MET DE ROBOTS!
RAM DE RO–BOTS in mekáár!

ONDER DE GROTE TRIBUNE-----

Als een gruwelijke vloedgolf spoelen paniek en opperste chaos over North Am heen....vlak voor de geprojekteerde ANGSTEN en FANTOOM-ROBOTS uit.....

HELP!!

VREES!

GRUWEL!

IEEEEEEEEE!

CRASH!

Trum! Howie!

HIER!

We komen eraan, Chet!

Magnus en Merf hadden dus GELIJK!

H-het is v-verschrikkelijk! Die arme mensen! Er vallen gewonden!

We moeten de Rob-Rammers een HALT toeroepen!

Maar HOE? Ze hebben zich al over deze hele sektor VERSPREID! We kunnen ze niet meer tegenhouden!

MAGNUS zal wel raad weten! Kom.... we gaan terug naar het STADION!

IN DE CONTROLEKAMER ONDER DE TRIBUNE.....

....terug naar het stadion!

Aan alle Rob-Rammers in sektor R—13—L! Maak drie verraders onschadelijk, die jullie leider willen overmeesteren! VERNIETIG ZE.... onmiddellijk!

HERHAAL.....maak drie verraders onschadelijk in sektor R–13–L....!
DER FUEHRER bedoelt ONS! HIJ WEET HET!
Daar zijn ze al!

Vecht dwars door ze heen... als dat nodig is!
Ja....voor ze ons OMSINGELEN!!

HEI! WIJ ZIJN GEEN VERRADERS! MAAR WIJ WILLEN ALLEEN NIET DAT DE ROB–RAMMERS OOK MENSEN KWAAD DOEN!
DAN MOETEN ZE MAAR UIT DE BUURT BLIJVEN!
HET DOEL HEILIGT DE MIDDELEN! W E G MET ALLE ROBOTS!
VERRADERS!

VECHT, OUTSIDERS! WE MOETEN HET ALLEEN DOEN!
We moeten er DOOR zien te komen!

Dat opstandje is bijna de kop inge-drukt!
Die wachtrobs houden me in de klem.... Ik kan me helemaal niet BEWEGEN.... Super-sterke robots....!

Ze kijken de andere kant op! Dit is mijn kans! Maar als het MISGAAT en ze me pakken....Zou ik het DURVEN....?

Maar EEN manier om dat te ontdekken... Vooruit, Merf....!

PIEEEEEEEE.....
CRASH!
UNH!

PIEEEEEEEEE....
SPLANG!
Goed zo, Merf!
THUD!
WACHT–ROBS! CONTROLEKAMER.... OOOHHH!

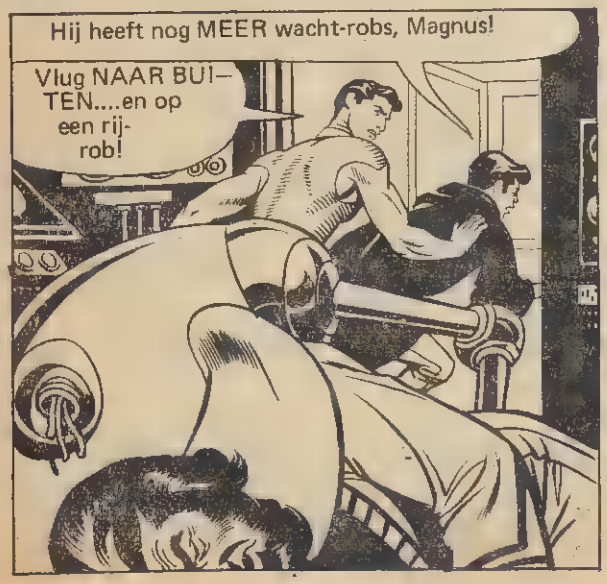
Hij heeft nog MEER wacht-robs, Magnus!
Vlug NAAR BUI–TEN....en op een rij-rob!

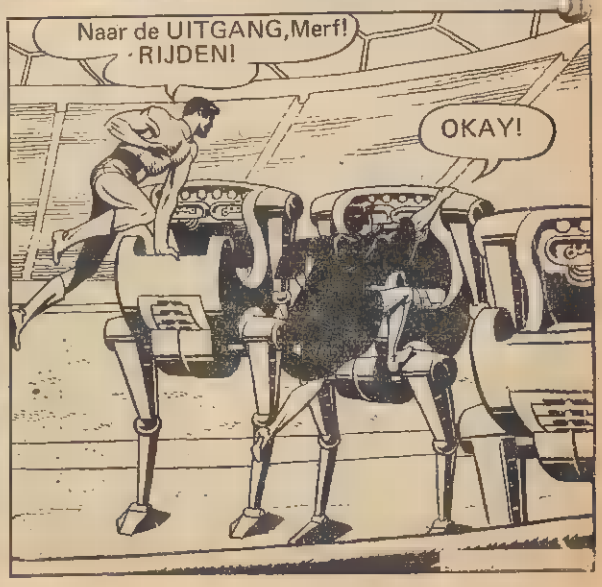
Naar de UITGANG,Merf! RIJDEN!
OKAY!

Naar sektor 13–L, Magnus!
Goed! Zo snel als die dingen ons maar kunnen dragen!

MINUTEN LATER----
We zijn op TIJD!
We zullen een wig drijven, Merf....precies tussen de Outsiders en de Rob-Rammers!

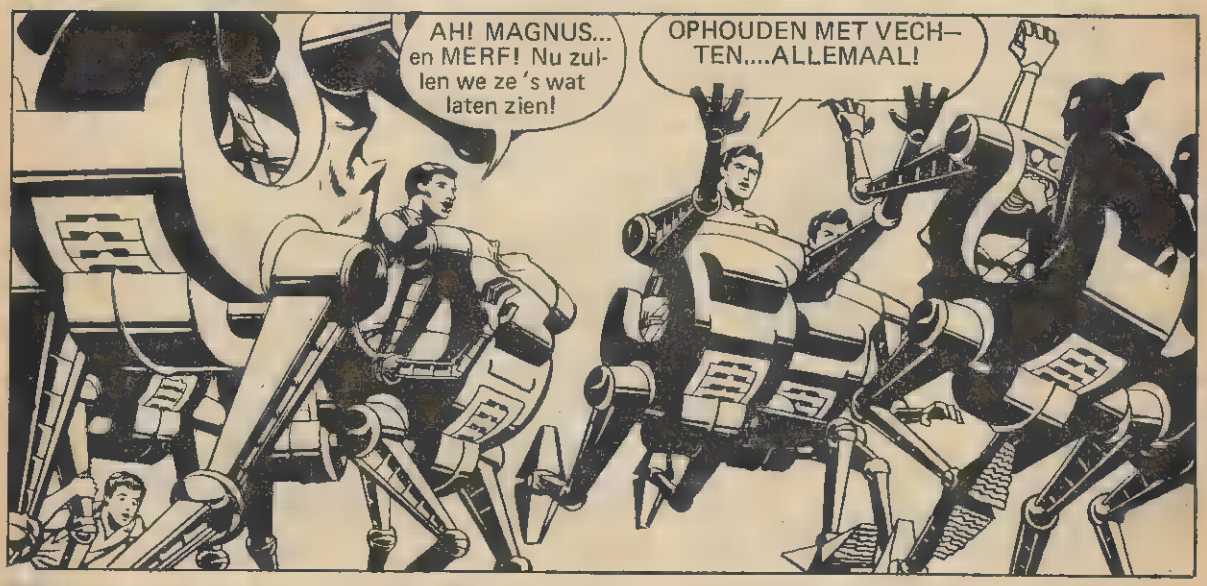
AH! MAGNUS... en MERF! Nu zullen we ze 's wat laten zien!
OPHOUDEN MET VECHTEN....ALLEMAAL!

Hebben jullie nog geen kwaad GENOEG gedaan? Hou OP met dat geknok....en gebruik je VERSTAND!
Het is MAGNUS...!
Hij heeft gelijk!
STOP!

DENK NA! Is DIT wat jullie Rob-Rammers willen....? Onschuldige MENSEN pijn doen...?
Een zinloze en gruwelijke chaos scheppen...? Elkaar bevechten ...? Of hebben jullie je inderdaad verenigd om te zorgen dat de mensheid niet al te zeer afhankelijk wordt van robots...?

Hij heeft gelijk!
Nee! Magnus kletst maar wat!
DER FUEHRER heeft ons MISLEID!
NEE!! NIET ophouden....juist nu we op het punt staan een grote overwinning op de robots te behalen!

Zet de strijd VOORT! TERREUR en PANIEK zijn onze wapens.....GEEN GEKLETS!
JAAAAA! ! DER FUEHRER! ONZE LEIDER heeft GELIJK!!
Outsiders..... VOLG mij! De anderen blijven HIER!
Nee!

W-we hebben zoveel kwaad aangericht! Ik wil het helpen goedmaken!
Dat KAN! Maar zet eerst allemaal je communicators af! Daarmee kan DER FUEHRER ons beluisteren en bekijken op z'n monitor!

DAN----
MAGNUS! Daar KLOPT iets niet.... De zone van de angst....
ANGST!

.....is op VOLLE KRACHT gedraaid!
DREIGING!
GRUWEL!
DE ANGST DRINGT DOOR ONZE SCHILDEN HEEN!
IEEEEEEE!
TERREUR!
PANIEK!

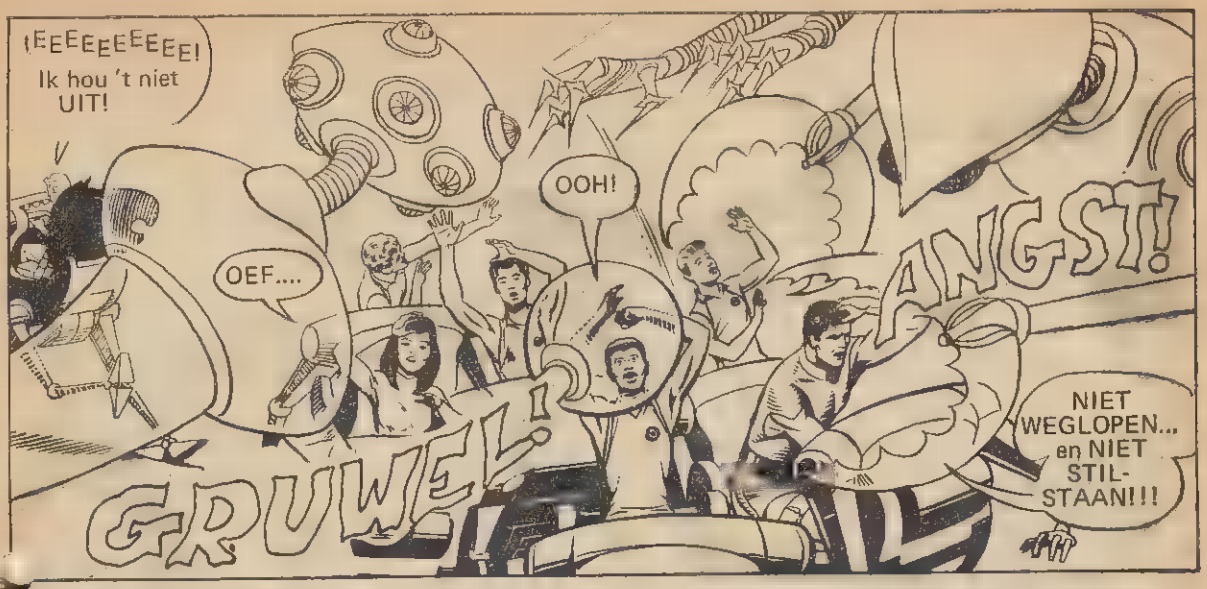

DWARS DOOR DE OVERWELDIGENDE PSYCHISCHE ANGST EN DE STRIEMENDE GEESTELIJKE SLAGEN HEEN, HOREN DE OUTSIDERS EN HET MEISJE DE STEM VAN MAGNUS EN ZE PROBEREN ZICH TE BEHEERSEN.....

ET MAGNIFIEKE VOORBEELD VAN DE ROBOTVECHTER, DIE KOPPIG VOORWAARTS WORSTELT, GEEFT HUN DE KRACHT OM O O K OP TE TORNEN TEGEN DE ONTZETTENDE GEESTELIJKE AFSTRAFFING----

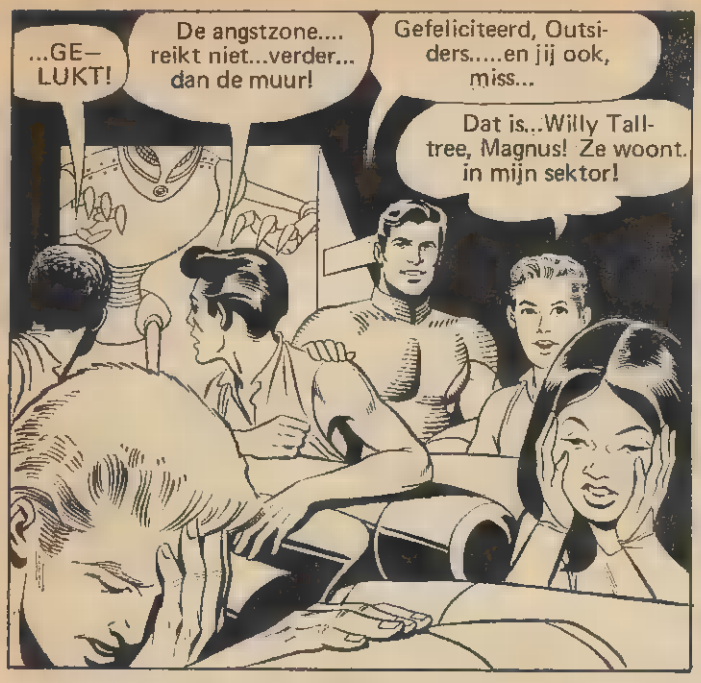
...GE–LUKT!
De angstzone.... reikt niet...verder... dan de muur!
Gefeliciteerd, Outsiders.....en jij ook, miss...
Dat is...Willy Talltree, Magnus! Ze woont in mijn sektor!

Jullie blijven alle vijf hier! Ik ga achter die Noel aan....en dit lijkt me de veiligste schuilplaats!
De veiligste plaats is bij JOU!
We gaan met je MEE, Magnus!
En ik blijf hier niet op m'n eentje!

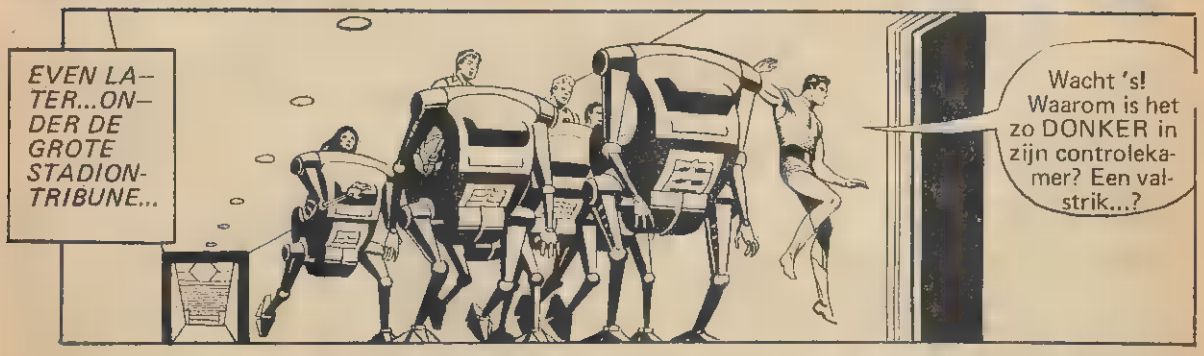
EVEN LATER...ONDER DE GROTE STADIONTRIBUNE...
Wacht 's! Waarom is het zo DONKER in zijn controlekamer? Een valstrik...?

Er is maar één veilige manier om dat te ontdekken....

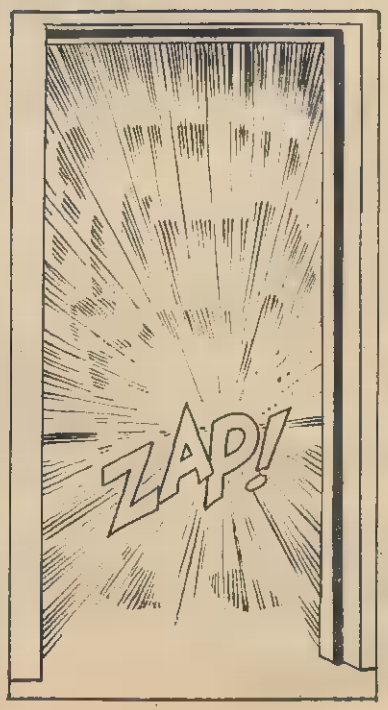
ZAP!

DODELIJKE STRALEN! Een onzichtbare versperring! De rijrob heeft in één ervan kortsluiting gemaakt, maar er zijn er MEER!!

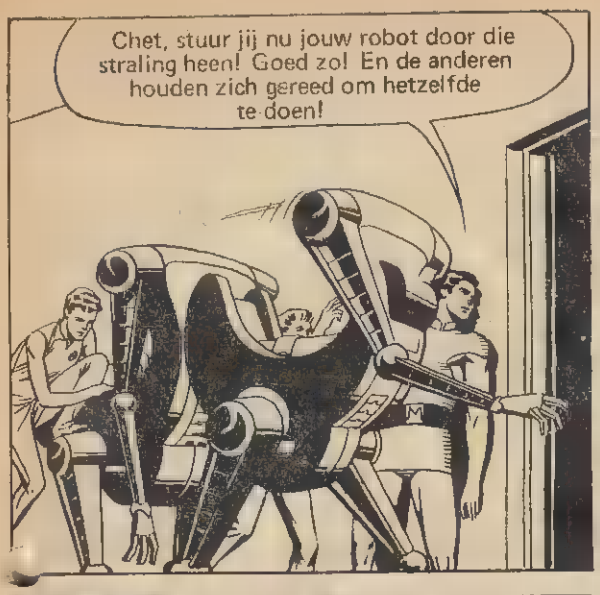
Chet, stuur jij nu jouw robot door die straling heen! Goed zo! En de anderen houden zich gereed om hetzelfde te doen!

ZZZT!

Nu de jouwe, Howie! Goed zo! En nu jij, Trum! Blijf er buiten!

Hij is bijna bij de straal!

KRAK!

Nog m[redacted] ééntje over!

ZAP!

Je bent ongelofelijk vindingrijk, Magnus...! Jammer, dat je altijd TEGEN me wilt vechten! SAMEN zouden wij in een mum van tijd die hele robottroep kunnen uitroeien!

EN de hele bevolking van North Am....in één moeite door, hè?
ACH WAT! Ik word misselijk van jouw teerhartigheid! IK GA ER VANDOOR!

PLOTSELING BEGINT EEN ONHEILSPELLEND GEZOEM....EN DAN BESEFT MAGNUS OPEENS WAT DR.NOEL MET DIE WOORDEN BEDOELT.....

LATER..... IN HET HOOGSTE HOF.... ALS DE ZAAK VAN DE ROB–RAMMERS IS UITEEN–GEZET....

....en-wat-jullie-zessen-betreft....-de-computer-heeft-alle-beschuldigingen-geanalyseerd.....-evenals-jullie-verdere-daden,-waardoor-een-einde-kwam-aan-vernietiging-van-leven-en-eigendommen.....-De-analyse-toont-verzachtende-omstandigheden-aan.....-maar-verklaart-jullie-toch-SCHULDIG, en-----

Ik protesteer, recht-rob, en verdaag de zitting voor nader beraad!

NA HET BERAAD-----

De uitspraak van de recht-rob wordt hierbij NIETIG verklaard door alle vier rechters!

Jij en je jonge vrienden hebben 'n ONGEWONE zelfstandigheid van denken getoond, Magnus!

...Maar North Am zou op de rand van de AFGROND zijn gebracht, als jullie NIET zo eigenwijs en zelfstandig waren geweest in je denken en doen!

Daarom worden jullie, in het belang van de veiligheid en de toekomst van het mensdom, op alle punten van de aanklacht vrijgesproken.... En namens geheel North Am betuig ik jullie onze diepe dank en erkentelijkheid!

LATER---

Maar...wat ZIJN Outsiders? Vertel me dat eens, Howie!

Kom mee, Willy....Daar heb ik UREN voor nodig!

Ze hebben zich geweldig geweerd, Leeja.... En na dat avontuur met die duivelse dr.NOEL zullen zij zich een VOLGENDE keer NIET zo makkelijk meer een rad voor de ogen laten draaien! DER FUEHRER heeft voor hen AFGE–DAAN!

EINDE

Je blijft draaien aan de wieken van de CLASSICS-molen!

Stel je eens voor dat de hoogste berg ter wereld.... ruim 9.000 meter.... zich ONDER het aardoppervlak bevond, en dat je naar BENEDEN moest klimmen om zijn top te bereiken...! Hoe zou je je weg dan vinden door de inktzwarte duisternis...? Hoe zou je de verschroeiende hitte overleven ....de ziedende gifgassen? En dat waren nog maar ENKELE van de fantastische problemen, die wij moesten oplossen om te kunnen afdalen naar.....
HET DONKERE HART VAN DE AARDE
Hou je vast, Ted! Ik kom eraan!
OPZIJ, idioot! IK ben de enige die hem kan redden!
Mijn TOUW breekt! HELP! Ik stort naar BENEDEN!
Mijn verhaal begint zes maanden terug, toen ik met een groep speleologen door de Crana-grotten zwierf, in Mexico's Yucatan-----
TOM! Het touw is geknapt! We vallen over de RAND!
HELP! HELP!!
Twee dagen later wist de hele wereld dat twee zwaargewonde mannen hulpeloos en onbereikbaar op de bodem van een bergspleet lagen-----
Het GAAT niet! Ik kan niet bij ze komen! Het is pikdonker! Ik riskeer lévens om 'n paar meter dieper te komen!
Je moet jezelf niet de schuld geven, Tom! We wilden allemáál 'n nieuw diepte-record vestigen!

36 Uur later, toen we alle hoop hadden opgegeven...

Ik kan jullie vrienden redden!

Dat kan niemand! We hebben alles geprobeerd!

Hij gromde verachtelijk, en begon de afdaling! Drie uur LATER----

(Hij heeft Bert! Hij klautert gewoon tegen die steile wand op! En zonder licht!

Pak hem! Ik [redacted] terug voor de andere!

Kort daarna.... toen hij met Paul bovenkwam----

Hoe kan ik u ooit danken? En wie BENT u?

Ik ben Juan Lorca....'n grotonderzoeker net als jullie! M'n hele leven heb ik door onderaardse grotten gezworven [redacted] daar bergen beklommen!

ONDER-- GRONDSE BERGEN? Onmógelijk!

Kom...dan zal ik ze je laten zien! De hoogste is ruim 9.000 meter! Jullie kunt nu de diepste afdaling ter wereld maken!

In de volgende weken, toen Juan ons trainde, waren we vol bewondering.....

Juan! Je bent ongelofelijk! Je kunt in 't donker zien en op lucht LOPEN!

Nee, Tom....ik loop over een dunne draad, die ik heb gespannen! M'n ogen zijn aan 't donker gewènd!

Op iedere tocht drongen wij dieper in de aarde door....

Juan aan Tom! De intercom werkt perfekt!

De lucht is slecht! Ik draai m'n zuurstof aan!

Gasmaskers...isolerend ondergoed...asbestkostuums....alles was gereed voor de komende grote klim naar BENEDEN.....

We zullen plotseling in wolken gifgas terechtkomen...

...barre kou te verduren krijgen...

....en gloeiende hitte, als we vulkanische gebieden passeren!

Op een nacht, 1100 meter onder de aarde.....

Instorting...! De grot stroomt vol met ondergronds water!

Geen paniek! Geef elkaar een hand om 'n ketting te vormen! Ik zal jullie naar buiten brengen!

Maar 't is aardedonker, Juan! Hoe kun je de WEG vinden...?

Omdat ik hier éérder ben geweest.... VAAK zelfs...!

Hij redde ons...en onze eerbied voor Juan was grenzeloos!

Dit is een diagram van de bergen op aarde! Zie je hoe hun pieken naar de HEMEL wijzen...?

Nu draai ik het diagram ondersteboven! En zo zien ONDERAARDSE bergen eruit! We klimmen naar benéden om hun toppen te bereiken! Maar we hebben genoeg getraind! We gaan AFDALEN!

Onze bestemming lag ruim 9000 meter onder de aarde...Slechts Juan wist de weg...

Juan...hadden we niet eerst de autoriteiten moeten inlichten?

Nee..geheimhouding is 't beste! Later horen ze er wel van!

Wij zagen dingen, die nog nooit door mensenogen waren aanschouwd!
Een ondergronds meer met 'n waterval!
Ja...er zijn veel ondergrondse meren, rivieren...en zelfs zeeën! Maar verderop wachten nog méér wonderen!

Maar wij beschouwden JUAN als het grootste van alle wonderen...!
Bovenmenselijk.... zoals Juan in het donker kan zien... en over een richeltje van 'n cm loopt!
Wat weten we eigenlijk van Juan? We hebben 'm nog nooit zonder die kap gezien! En toch hebben we ons leven in zijn handen gelegd!

Zouden we wel verdergaan?
Ik vertrouw Juan ...Hij heeft ons al vaak gered! Ik ga met hem mee tot het einde!

Maar nu liet de argwaan me niet meer los....!
Ja...hoe komt hij aan al die kennis? Waarom laat hij z'n gezicht niet zien....?
Mijn touw! H-het b-breekt! Ik glij uit....! HELP!

Hou je vast, Ted! Ik kom naar je toe!
Opzij, idioot! IK ben de enige die bij hem kan komen! En ik heb ook geen TOUW nodig!

WELDRA---
Wat staan jullie nou te kijken! Ik heb hem toch opgehaald, niet? VERDER!
Hij gebruikte geen touw! Hij beklom de kale wand...met Ted op zijn rug! Het is griezelig!

Ik sprak mezelf voortdurend MOED in.....
Hoe kun je iemand wantrouwen die levens redt? Als Juan een vijand was,liet hij ons sterven! En we zijn er nu bijna!

Ten slotte,na een week...
Tom! We ZIJN er! We hebben de bergtop bereikt! Een vreemd schouwspel wacht jullie!

Juan! Wie zijn die wezens? Zullen ze ons KWAAD doen..?
Ja...als je probeert te vluchten! Maar dat zou dwaas zijn! Jullie zitten 9000 meter onder de aarde! Zonder mij vinden jullie de weg niet terug!

G-goeie genade..Jij...
Ja, Tom! Ik ben een van HEN! Een Lemuriaan...het ras dat in het binnenste van de aarde woont! Eeuwenlang wilden we het oppervlak bereiken!

'Wij hoorden van een wereld boven ons.... met zonlicht! Veel Lemurianen trachtten vergeefs....maar MIJ LUKTE HET!'
Met de uitrusting die ik maakte om kou, hitte en gifgas te overleven, ben ik de eerste Lemuriaan,die de zon zag....maar niet de LAATSTE!

UCH!
UCHE!
Mijn uitrusting was primitief! Ik hield me op aarde schuil om jullie taal af te luisteren, zodat ik 'n paar van jullie mee kon lokken om ons aan klimuitrusting te helpen!

Nu kunnen we jullie apparatuur gebruiken! Ik trek met mijn volk weg hier...om het bovenaardse te veroveren!
Dus het was... uche...een valstrik....uch!

Juan ZAG hoe wij naar adem snakten! Hij had ons naar Lemurië gebracht om te STERVEN.....
UCHE.....je hebt leedvermaak om onze ellende! Wat een harteloos, onmenselijk volk zijn jullie!

Die avond namen we een besluit.....
We zullen de weg naar boven nooit vinden!
Maar we moeten het probéren... VLUG!

Plotsklaps....
Daar komen de Lemurianen aan...! We hebben geen kàns meer!

TOEN----
Waarheen? We weten de weg niet in 't donker!
Een INSTORTING ...precies tussen de Lemurianen en ons in! WEG hier! WEG!

Op dat moment....
IK zal jullie weer naar boven brengen! Ik heb die instorting veroorzaakt! M'n bovenaardse jaren veranderden mij! Ik kreeg medelijden...!

EINDELIJK BOVEN---
Ik verklaar m'n afwezigheid wel door m'n volk te zeggen dat ik onder het puin lag! En ik zal ze zeggen dat de atmosfeer hier slecht is voor de Lemurianen ....! Adieu, Tom! Adieu!
Vaarwel, Juan! Nimmer zullen wij de MENS vergeten, die in de ingewanden van de aarde leeft!....een mens die er ànders uitziet.... maar 'n gróót HART heeft !
EINDE

SHERIFF CLASSICS

KNAL-HARD!

75 CENT

BELGIE 12 FRANK

NU 48 BLZ!

wild-west verhalen waar de kruitdamp van afslaat!

EINDELOZE SPANNING UIT HET LAND VAN JESSE JAMES!

SHERIFF CLASSICS VERSCHIJNEN TWEEMAAL PER MAAND

VRAAG ERNAAR BIJ UW LEKTUURVERKOPER

DE VREEMDEN IN DE GREEP VAN DE JUNGLE

OP HUN VLUCHT UIT DE SCHUILPLAATS VAN DE NAMAAKMENSEN, WORDEN CAPTAIN JOHNER EN M'REEMA DOOR DE BUITENAARDSE VREEMDELINGEN OVER DODELIJK-SCHERPE KRISTALLEN GEDRAGEN NAAR DE BETREKKELIJKE VEILIGHEID VAN DE VENUSIAANSE JUNGLE.....

PLOTSELING----

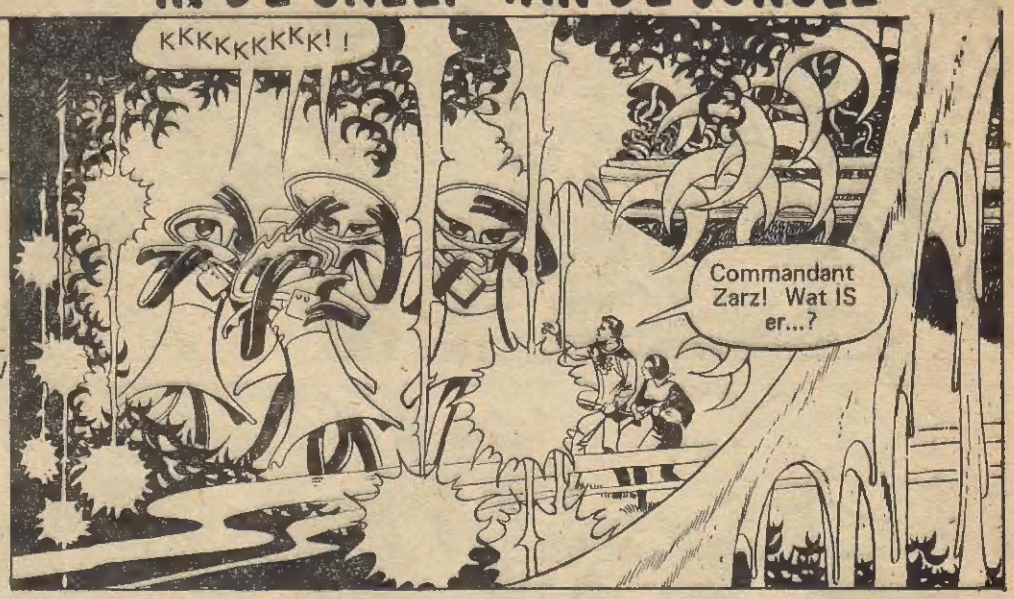

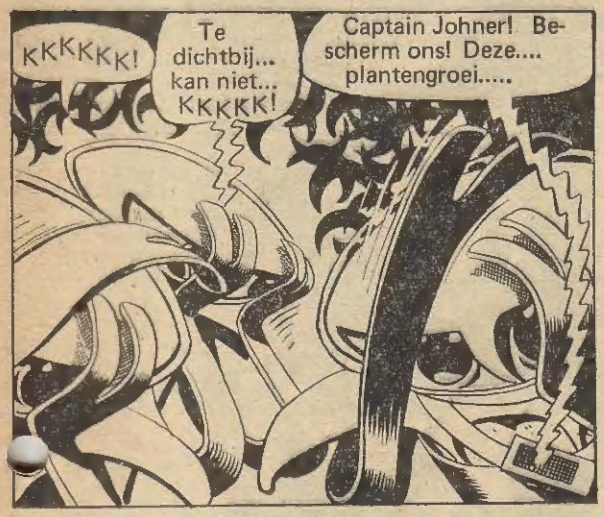

DE VIER VERDEDIGERS vormen een geweldig super-team

De bijna verlamde vreemdelingen voor zich uitduwend dringen captain Johner en M'Reema steeds dieper door in de smoezelige duisternis van de onaardse jungle.....

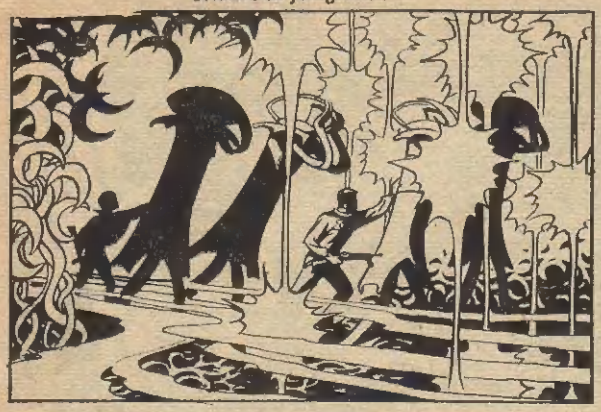

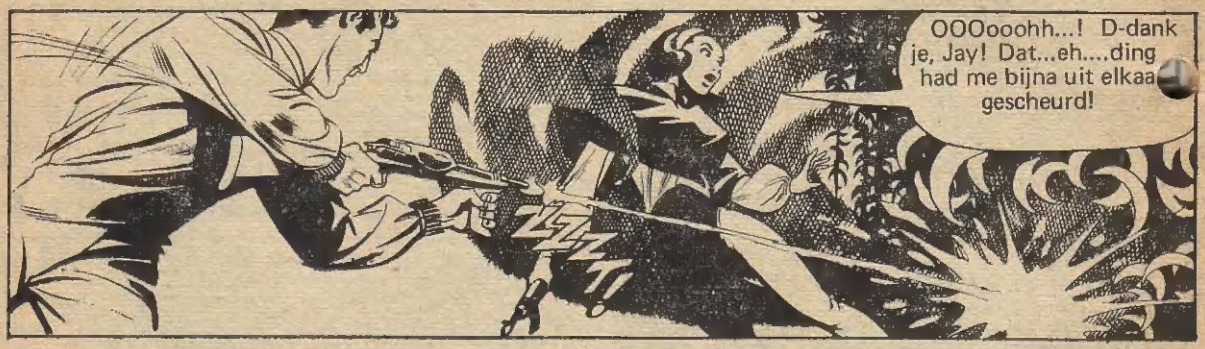

Verschroeid door de straalstoot rijst de enorme SCREG op in een laatste stuiptrekking.....

....als gevolg waarvan de fantastische zuurzaadboom zijn dodelijke zaden afwerpt.....

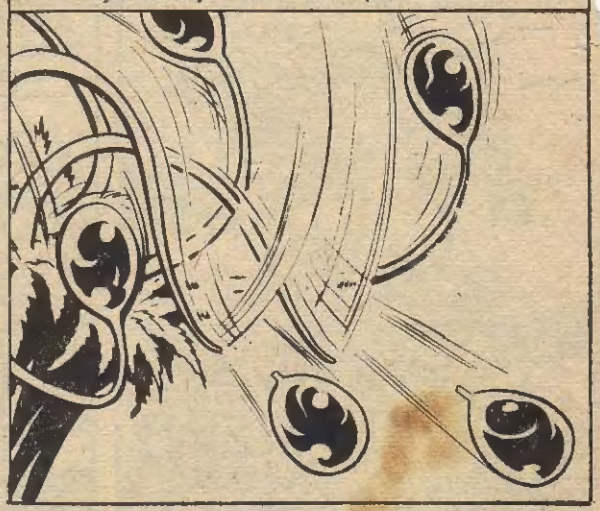

DE STRIJD OM VOEDSEL EN RUIMTE IN DE VENUSIAANSE JUNGLES IS ONVOORSTELBAAR FEL.... DE ZUURZAADBOOM BIJV. VERDEDIGT ZICH DOOR IEDER BEWEGEND WEZEN OF DING, DAT ZICH IN ZIJN NABIJHEID WAAGT, MET EEN SNEL WERKEND, DODELIJK ZUUR TE BOMBARDEREN.....

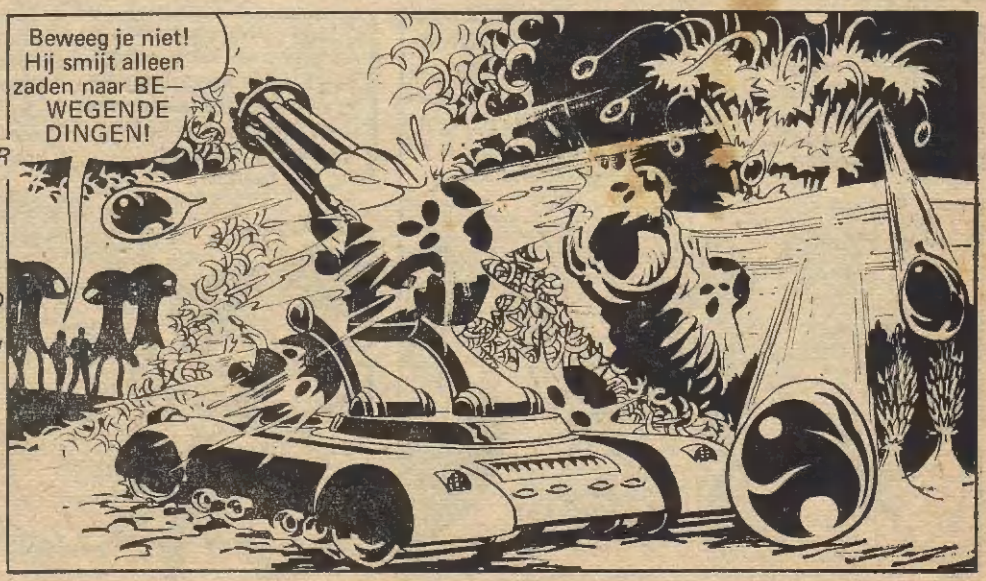

AAN DE RAND VAN DE JUNGLE----